

15 Sentieri

per i 150 anni

1872

2022

Sentiero 14 / 15

Lungo le creste della Marzola

La montagna dei trentini

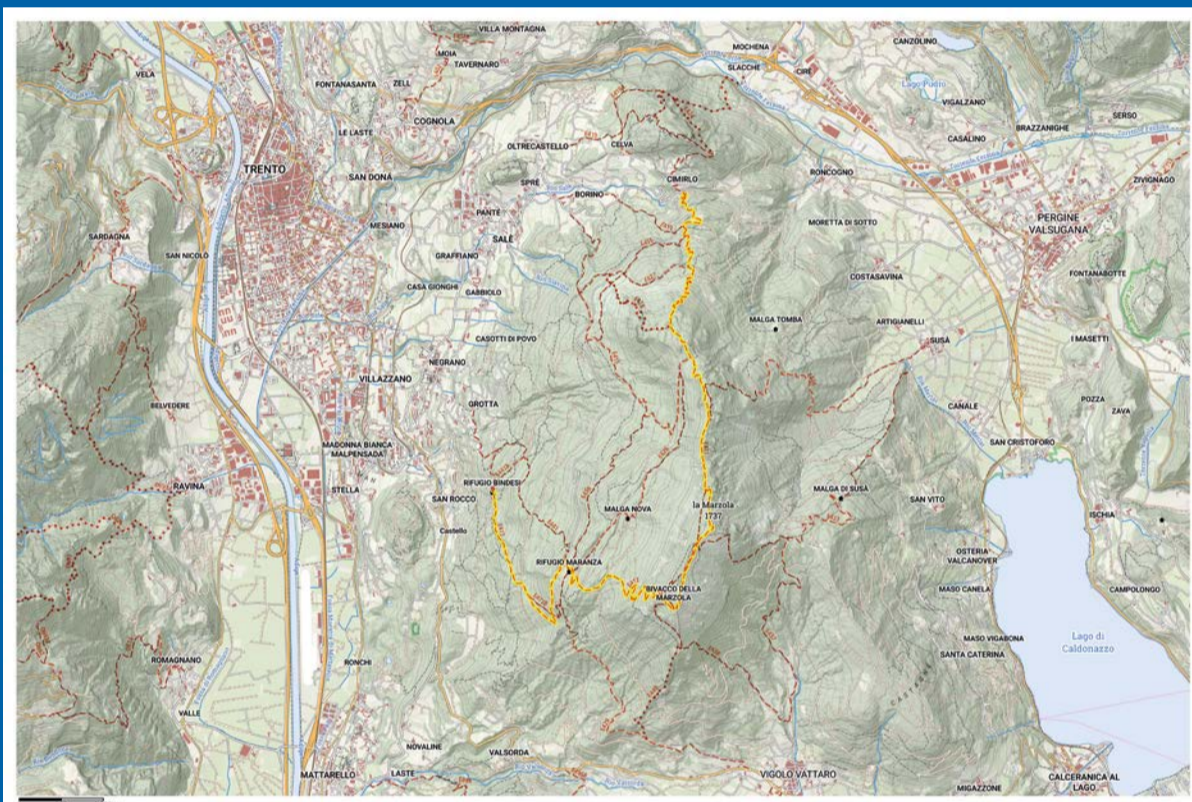

Gruppo Montuoso: Marzola

Comuni: Trento, Altopiano della Vigolana, Pergine Valsugana

Difficoltà Generale: E

Sentieri SAT: E412, E411A, E411, E455

Itinerario: Dal Rif. Bindiessi "P. Prati" al Rif. Maranza, quindi al Bivacco "Bailoni" e alla Cima Sud della Marzola; superata la Sella Nord della Marzola, si toccano la Cima Nord e l'Omenet per poi scendere al Passo del Cimirlo

Dislivello salita / discesa: 11164 m / 11047 m

Nome località	N. segnavia	Quota (m.s.l.m.)	Distanza (metri)	Andata (hh:mm)	Ritorno (hh:mm)	Diff.
Rifugio Bindiessi "P. Prati"	-	615	-	1	00:40	-
Quota 834	[412]	834	1.530	00:50	00:15	E
Quota 936	[412]	936	600	00:20	00:15	E
Rifugio Maranza	[412]	1.081	910	00:20	00:15	E
La Càlcara	[412]	1.204	880	00:20	00:45	E
Cippo Livio Sartori	[412]	1.581	1.790	01:10	00:05	E
Pra Grant	[412]	1.588	150	00:05	00:05	E
Bivacco Marzola - "R. Bailoni"	[412]	1.622	160	00:05	00:15	E
Cima S della Marzola	[412]	1.734	500	00:20	00:15	E
Sella Nord della Marzola	[412]	1.692	530	00:15	00:10	E
Cima Nord della Marzola	[411A]	1.737	290	00:10	00:15	E
El Pòpo - L'Omenet	[411A]	1.588	520	00:10	00:20	E
Quota 1.545	[411A]	1.545	180	00:15	00:20	E
pr. Il Dos dei Corvi	[411]	1.453	880	00:15	00:20	E
Stoi del Chegùl	[411]	1.329	920	00:15	00:10	E
Spiaz de le Patate	[411]	1.294	510	00:10	00:50	E
Pra' de Stelàr	[411]	972	1.430	00:30	00:25	E
Quota 844	[411]	844	580	00:10	00:05	E
Quota 822	[411]	822	140	00:05	00:10	E
Casare	[455]	790	250	00:10	00:10	T
Rocol del Chesani	[455]	777	380	00:05	00:10	T
Passo del Cimirlo	[455]	732	380	00:05	1	T
Totali			13.510	06:05	06:15	

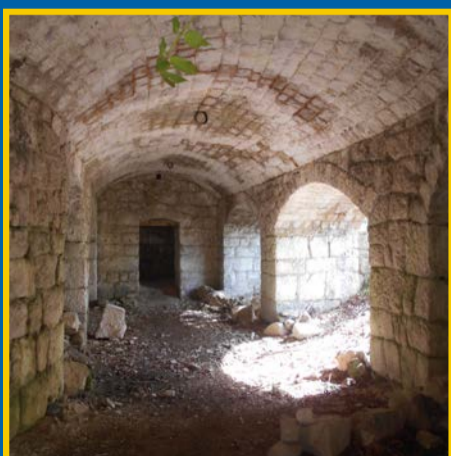

La Marzola è stata una montagna "vissuta" prima ancora che "percorsa" dagli escursionisti, nei pascoli, nei roccoli per l'uccellazione, nella coltivazione del bosco e nella raccolta della legna ("le part"), nella calchera, negli usi civici, ecc.

La Marzola attrae anche alpinisti ed arrampicatori, grazie alla "via ferrata Giordano Bertotti", la via d'arrampicata "della campanella" e la palestra di roccia dei Bindiessi.

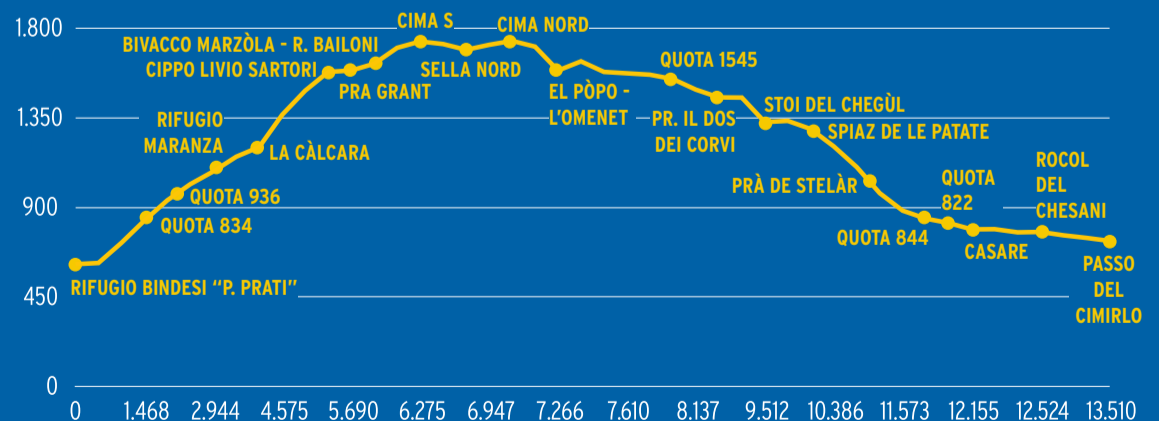

Scopri di più

